

# **MODUL**

## **TEKNIS PENYUSUNAN DOKUMEN RENCANA PENGELOLAAN HUTAN JANGKA PANJANG UNTUK KESATUAN PENGELOLAAN HUTAN**

**MATA KULIAH MANAJEMEN HUTAN  
(KHT617206)**

**Dr. Indra Gumay Febryano, S.Hut., M.Si.  
Diah Iswandaru, S.Hut., M.Sc.**



**JURUSAN KEHUTANAN  
FAKULTAS PERTANIAN  
UNIVERSITAS LAMPUNG  
2018**

## LEMBAR PENGESAHAN

Judul Modul : Teknis Penyusunan Dokumen Rencana Pengelolaan Hutan Jangka Panjang untuk Kesatuan Pengelolaan Hutan  
Mata Kuliah : Manajemen Hutan (KHT617206)  
Penulis : 1. Dr. Indra Gumay Febryano, S.Hut., M.Si.  
(NIP 19740222 200312 1 001)  
2. Diah Iswandaru, S.Hut., M.Sc.  
(NIP 19860705 201504 1 002)  
Instansi : Jurusan Kehutanan, Fakultas Pertanian, Universitas Lampung  
Tahun : 2018

Bandar Lampung, 21 Juni 2018

Mengetahui,

Ketua Jurusan Kehutanan  
Fakultas Pertanian Universitas Lampung

Dr. Melya Riniarti, SP., M.Si.  
NIP 19770503 200212 2 002

Penulis,

Dr. Indra Gumay Febryano, S.Hut., M.Si.  
NIP 19740222 200312 1 001

Menyetujui,

Dekan Fakultas Pertanian  
Universitas Lampung



Prof. Dr. Ir. Hwan Sukri Banuwa, M.Si.  
NIP 19611020 198603 1 002

Ketua LP3M  
Universitas Lampung

Prof. Dr. Ir. Murhadi, M.Si.  
NIP 19640326 198902 1 001

## KATA PENGANTAR

Puji dan syukur penulis panjatkan kepada Allah SWT, karena berkat rahmat dan hidayah-Nya Modul Teknis Penyusunan Dokumen Rencana Pengelolaan Hutan Jangka Panjang untuk Kesatuan Pengelolaan Hutan dapat diselesaikan. Modul ini merupakan bahan ajar untuk mata kuliah Manajemen Hutan (KHT617206); dimana penyusunannya mengambil contoh kasus di Kesatuan Pengelolaan Hutan Lindung (KPHL) Unit XIII Batu Serampok, KPH XIII Gunung Rajabasa, Way Pisang, dan Batu Serampok, Kabupaten Lampung Selatan, Provinsi Lampung.

RPHJP KPHL Unit XIII Batu Serampok merupakan rencana induk pada seluruh aspek kegiatan pengelolaan hutan jangka panjang periode 2018-2027 yang memuat unsur-unsur tujuan yang akan dicapai, kondisi yang dihadapi, dan strategi pengembangan pengelolaan hutan. Seluruh kegiatan pengelolaan hutan tersebut dikemas dengan kerangka pemberdayaan masyarakat dalam rangka menuju pengelolaan hutan sesuai fungsi pokok dan peruntukannya; sehingga kawasan hutan di wilayah KPHL Unit XIII Batu Serampok dapat dapat dikelola secara efisien dan lestari berlandaskan sinergitas ekologi, ekonomi, dan sosial.

Tujuan pengelolaan hutan jangka panjang KPHL Unit XIII Batu Serampok 2018–2027 adalah menjamin terselenggaranya pengelolaan hutan untuk memperoleh manfaat yang lebih optimal dan lestari di kawasan KPHL Unit XIII Batu Serampok. Tujuan tersebut dicapai dengan mengikuti arahan sesuai dengan visi dan misi; proyeksi kondisi wilayah; rencana kegiatan strategis; pembinaan, pengawasan, dan pengendalian; serta pemantauan, evaluasi, dan pelaporan yang telah ditetapkan. Kritik dan saran kami terima untuk perbaikan dokumen tata hutan ini.

Bandar Lampung, Juni 2018

Tim Penyusun

# PETA SITUASI

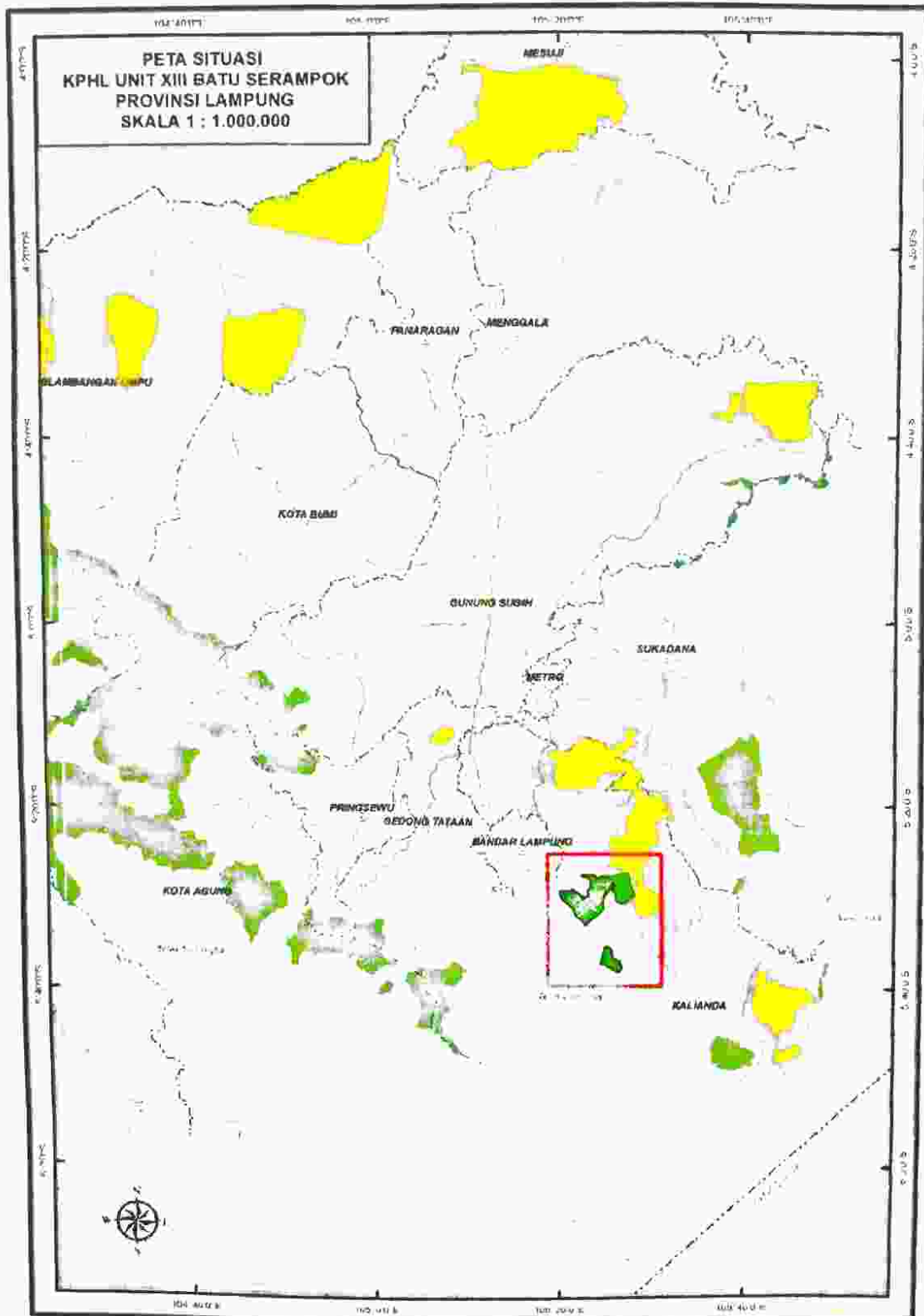

## DAFTAR ISI

HALAMAN JUDUL .....	i
PETA SITUASI .....	ii
RINGKASAN EKSEKUTIF .....	iii
KATA PENGANTAR .....	vi
DAFTAR ISI .....	vii
DAFTAR TABEL .....	ix
DAFTAR GAMBAR .....	x
DAFTAR LAMPIRAN .....	xi
I. PENDAHULUAN .....	1
1.1. Latar Belakang .....	1
1.2. Tujuan Pengelolaan .....	3
1.3. Sasaran .....	4
1.4. Ruang Lingkup .....	5
1.5. Batasan Pengertian .....	9
II. DESKRIPSI KAWASAN .....	12
2.1. Risalah Wilayah KPH .....	12
2.1.1. Letak, Luas, dan Batas-batas Kawasan .....	12
2.1.2. Pembagian Blok .....	13
2.1.3. Aksesibilitas Kawasan .....	13
2.1.4. Sejarah Kawasan .....	14
2.2. Potensi Wilayah KPH .....	15
2.2.1. Penutupan Lahan .....	15
2.2.2. Potensi Hasil Hutan Kayu .....	15
2.2.3. Potensi Hasil Hutan Bukan Kayu .....	16
2.2.4. Potensi Fauna .....	16
2.2.5. Potensi Jasa Lingkungan dan Wisata Alam .....	17
2.3. Sosial Budaya .....	17
2.4. Pemanfaatan Hutan dan Penggunaan Kawasan Hutan .....	18
2.5. Posisi Areal Kerja dalam Tata Ruang Wilayah dan Pempa- ngunan Daerah .....	19
2.6. Isu Strategis, Kendala, dan Permasalahan .....	20
III. VISI DAN MISI PENGELOLAAN HUTAN .....	21
IV. ANALISIS DAN PROYEKSI .....	25
4.1. Analisis Data dan Informasi .....	25
4.1.1. Analisis Biogeofisik .....	25
4.1.1.1. Penutupan lahan .....	25
4.1.1.2. Jenis tanah, keterengan lapangan/topografi .....	27
4.1.1.3. Iklim .....	29
4.1.1.4. Hidrologi .....	31
4.1.2. Analisis Potensi Hasil Hutan Kayu .....	33
4.1.3. Analisis Potensi Hasil Hutan Bukan Kayu .....	37



4.1.4. Analisis Potensi Fauna.....	37
4.1.5. Analisis Potensi Jasa Lingkungan.....	41
4.1.6. Analisis Sosial, Ekonomi, dan Budaya Masyarakat.....	43
4.1.6.1. Sejarah Desa, Permukiman dan Tata Guna Lahan Desa.....	43
4.1.6.2. Struktur dan Pertumbuhan Masyarakat.....	50
4.1.6.3. Perekonomian Masyarakat.....	53
4.1.6.4. Kelembagaan Sosial Budaya Masyarakat yang Berpengaruh terhadap Hutan.....	58
4.1.6.5. Interaksi Masyarakat dengan Hutan.....	61
4.1.6.6. Kebutuhan Lahan.....	64
4.1.6.7. Peluang/Dukungan terhadap Pengelolaan Hutan.....	66
4.1.7. Analisis Sistem Informasi Geografis.....	68
4.1.8. Analisis SWOT.....	72
4.2. Proyeksi Kondisi Wilayah.....	79
<b>V. RENCANA KEGIATAN STRATEGIS.....</b>	<b>87</b>
5.1. Inventarisasi Berkala Wilayah Kelola serta Penataan Hutannya	
5.1.1. Inventarisasi Berkala.....	97
5.1.2. Penataan Hutan.....	98
5.2. Pemanfaatan Hutan pada Wilayah Tertentu.....	99
5.3. Pemberdayaan Masyarakat.....	100
5.4. Pembinaan dan Pemantauan pada Pemanfaatan Hutan dan Penggunaan Kawasan Hutan pada Areal yang Berizin.....	101
5.5. Rehabilitasi pada Areal di Luar Izin.....	103
5.6. Pembinaan dan Pemantauan Rehabilitasi dan Reklamasi di Dalam Areal yang Berizin.....	104
5.7. Rencana Penyelenggaraan Perlindungan Hutan dan Konservasi Alam.....	104
5.7.1. Deliniasi Areal Perlindungan Setempat.....	104
5.7.2. Upaya Perlindungan dan Pengawetan Flora dan Fauna yang Dilindungi.....	105
5.7.3. Upaya Konservasi HCVF.....	108
5.8. Penyelenggaraan Koordinasi dan Sikronisasi antar Pemegang Izin.....	113
5.9. Koordinasi dan Sinergi dengan Instansi dan Stakeholder Terkait.....	113
5.10. Rencana Penyediaan dan Peningkatan Kapasitas SDM.....	115
5.11. Penyediaan Pendanaan.....	117
5.12. Pengembangan Database.....	117
5.13. Rencana Rasionalisasi Wilayah Kelola.....	119
5.14. Review Rencana Pengelolaan.....	119
5.15. Pengembangan Investasi.....	120
<b>VI. PEMBINAAN, PENGAWASAN, DAN PENGENDALIAN.....</b>	<b>122</b>
<b>VII. PEMANTAUAN, EVALUASI, DAN PELAPORAN.....</b>	<b>126</b>
<b>VIII. PENUTUP.....</b>	<b>130</b>
<b>DAFTAR PUSTAKA.....</b>	<b>131</b>
<b>LAMPIRAN.....</b>	<b>134</b>