

MODUL

TEKNIS PENYUSUNAN DOKUMEN TATA HUTAN UNTUK KESATUAN PENGELOLAAN HUTAN

**MATA KULIAH MANAJEMEN HUTAN
(KHT617206)**

**Dr. Indra Gumay Febryano, S.Hut., M.Si.
Diah Iswandaru, S.Hut., M.Sc.**



**JURUSAN KEHUTANAN
FAKULTAS PERTANIAN
UNIVERSITAS LAMPUNG
2018**

LEMBAR PENGESAHAN

Judul Modul : Teknis Penyusunan Dokumen Tata Hutan untuk Kesatuan Pengelolaan Hutan
Mata Kuliah : Manajemen Hutan (KHT617206)
Penulis : 1. Dr. Indra Gumay Febryano, S.Hut., M.Si.
(NIP 19740222 200312 1 001)
2. Diah Iswandaru, S.Hut., M.Sc.
(NIP 19860705 201504 1 002)
Instansi : Jurusan Kehutanan, Fakultas Pertanian, Universitas Lampung
Tahun : 2018

Bandar Lampung, 21 Juni 2018

Mengetahui,

Ketua Jurusan Kehutanan
Fakultas Pertanian Universitas Lampung



Dr. Melya Riniarti, SP., M.Si.
NIP 19770503 200212 2 002

Penulis,

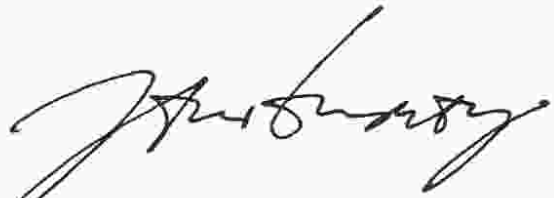

Dr. Indra Gumay Febryano, S.Hut., M.Si.
NIP 19740222 200312 1 001

Menyetujui,

Dekan Fakultas Pertanian
Universitas Lampung



Prof. Dr. Ir. Irywan Sukri Banuwa, M.Si.
NIP 19611020 198603 1 002

Ketua LP3M
Universitas Lampung

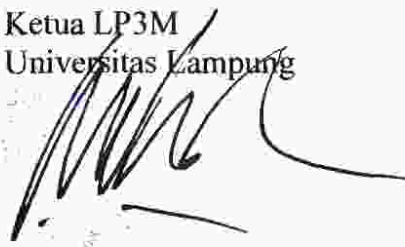

Prof. Dr. Ir. Murhadi, M.Si.
NIP 19640326 198902 1 001

KATA PENGANTAR

Puji dan syukur penulis panjatkan kepada Allah SWT, karena berkat rahmat dan hidayah-Nya Modul Teknis Penyusunan Dokumen Tata Hutan untuk Kesatuan Pengelolaan Hutan dapat diselesaikan. Modul ini merupakan bahan ajar untuk mata kuliah Manajemen Hutan (KHT617206); dimana penyusunannya mengambil contoh kasus di Kesatuan Pengelolaan Hutan Lindung (KPHL) Unit XIII Batu Serampok, KPH XIII Gunung Rajabasa, Way Pisang, dan Batu Serampok, Kabupaten Lampung Selatan, Provinsi Lampung.

Tata hutan adalah kegiatan rancang bangun unit pengelolaan hutan, mencakup kegiatan pengelompokan sumber daya hutan sesuai dengan tipe ekosistem dan potensi yang terkandung di dalamnya dengan tujuan untuk memperoleh manfaat yang sebesar-besarnya bagi masyarakat secara lestari. Kegiatan tersebut kemudian dianalisis lebih lanjut sehingga menjadi dasar pembagian wilayah kelola KPH ke dalam blok dan petak pengelolaan.

Dokumen tata hutan merupakan hal krusial untuk menjamin operasionalisasi KPHL Unit XIII Batu Serampok, dimana dokumen tersebut menjadi dasar penyusunan perencanaan jangka panjang selama 10 tahun, yang merupakan acuan bagi para pihak yang terlibat dalam pengelolaan hutan wilayah KPHL Unit XIII Batu Serampok. Kritik dan saran kami terima untuk perbaikan dokumen tata hutan ini.

Bandar Lampung, Juni 2018

Tim Penyusun

PETA SITUASI

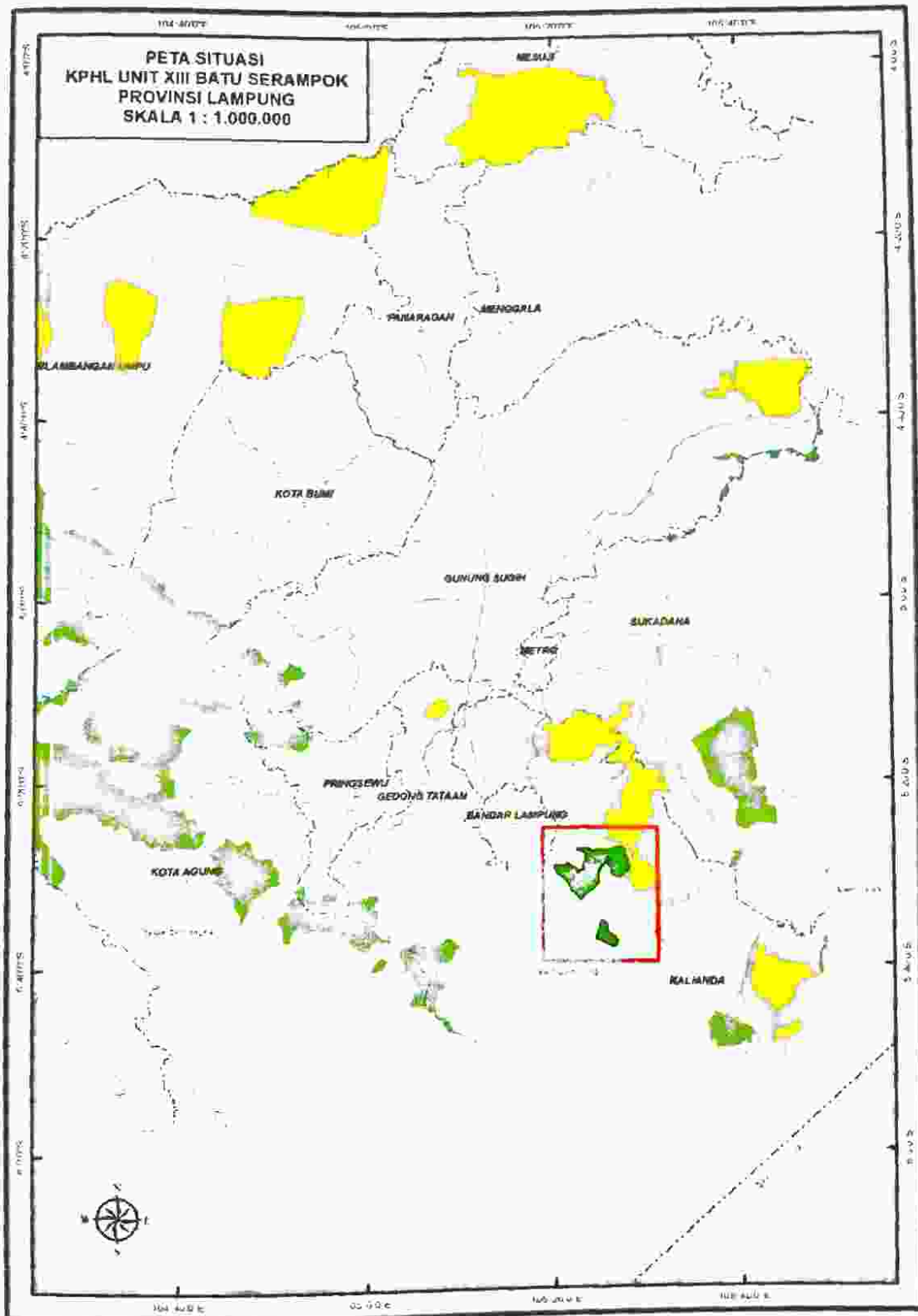

DAFTAR ISI

HALAMAN JUDUL	i
TIM PENYUSUN	ii
RINGKASAN EKSEKUTIF	iii
KATA PENGANTAR	vi
DAFTAR ISI	vii
DAFTAR TABEL	ix
DAFTAR GAMBAR	x
DAFTAR LAMPIRAN	xi
I. PENDAHULUAN	1
I.1. Latar Belakang	1
I.2. Maksud dan Tujuan	5
II. DESKRIPSI KAWASAN	7
II.1. Lokasi, Batas Administrasi dan Luas Kawasan	7
II.2. Sejarah, Dasar Hukum, dan Status Kawasan	8
II.3. Aksesibilitas	14
II.4. Kondisi Posisi KPH dalam Perspektif Tata Ruang Kawasan dan Pembangunan Daerah	15
III. PELAKSANAAN TATA HUTAN	21
III.1. Dasar Pelaksanaan	21
III.2. Tahapan Pelaksanaan	25
III.3. Metodologi	29
III.3.1. Inventarisasi Biogeofisik	29
III.3.2. Inventarisasi Sosial, Ekonomi dan Budaya	58
III.3.3. Pembagian Blok	63
III.3.4. Pembagian Petak	67
III.3.5. Tata Batas	68

III.3.6. Pemetaan	68
III.4. Hasil dan Pembahasan	70
III.4.1. Inventarisasi Biogeofisik	70
III.4.2. Inventarisasi Sosial, Ekonomi dan Budaya	101
III.4.3. Blok dan Petak	138
III.4.4. Tata Batas	140
III.4.6. Pemetaan	141
IV. KESIMPULAN	147
IV. DAFTAR PUSTAKA	150
V. LAMPIRAN	159